

CORTE BB  
ESCALA: 1:75

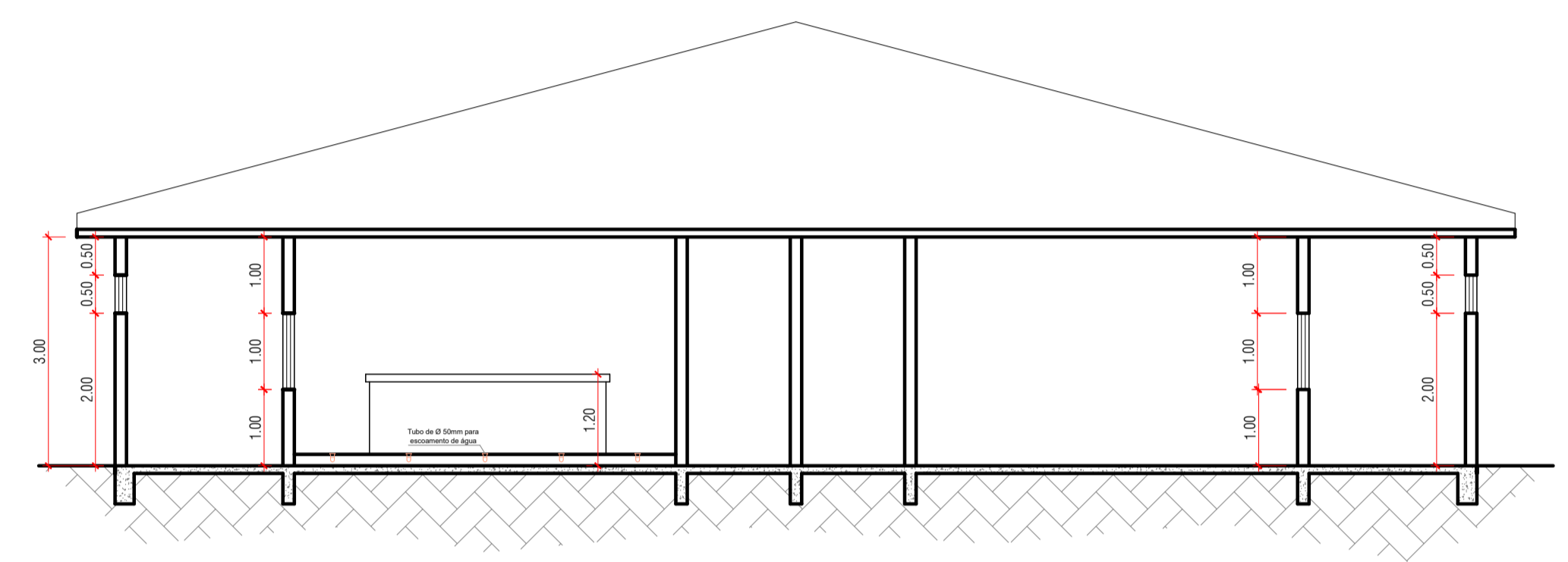

CORTE AA  
ESCALA: 1:75

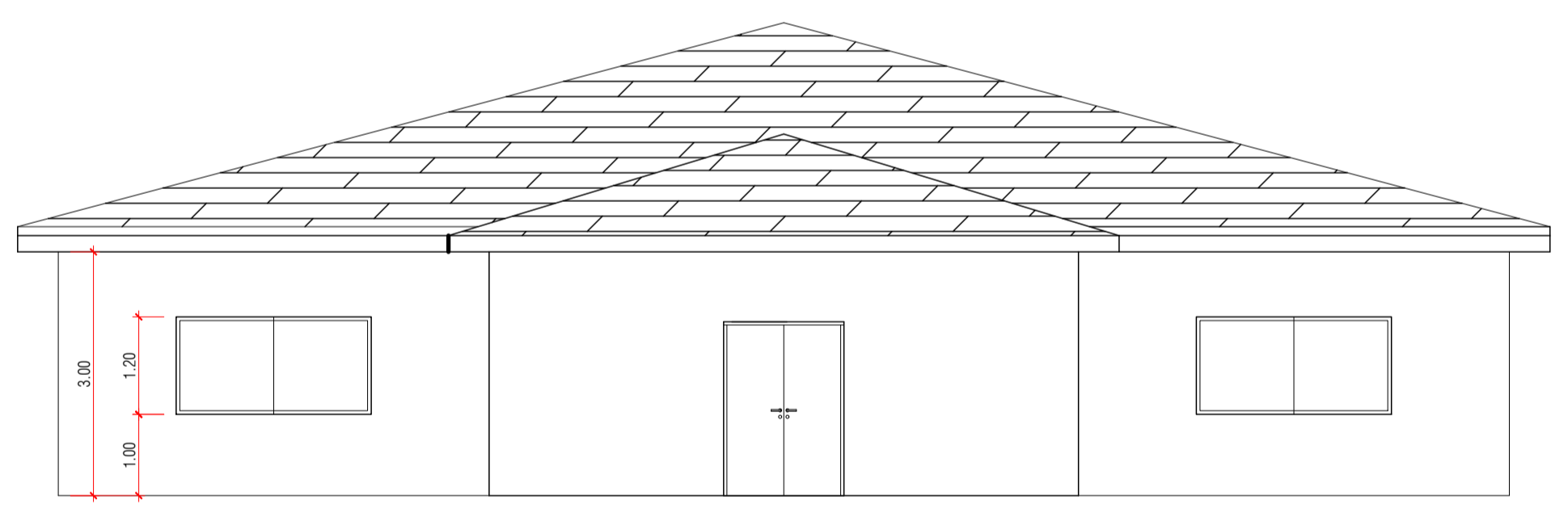

FACHADA FRONTAL  
ESCALA: 1:75

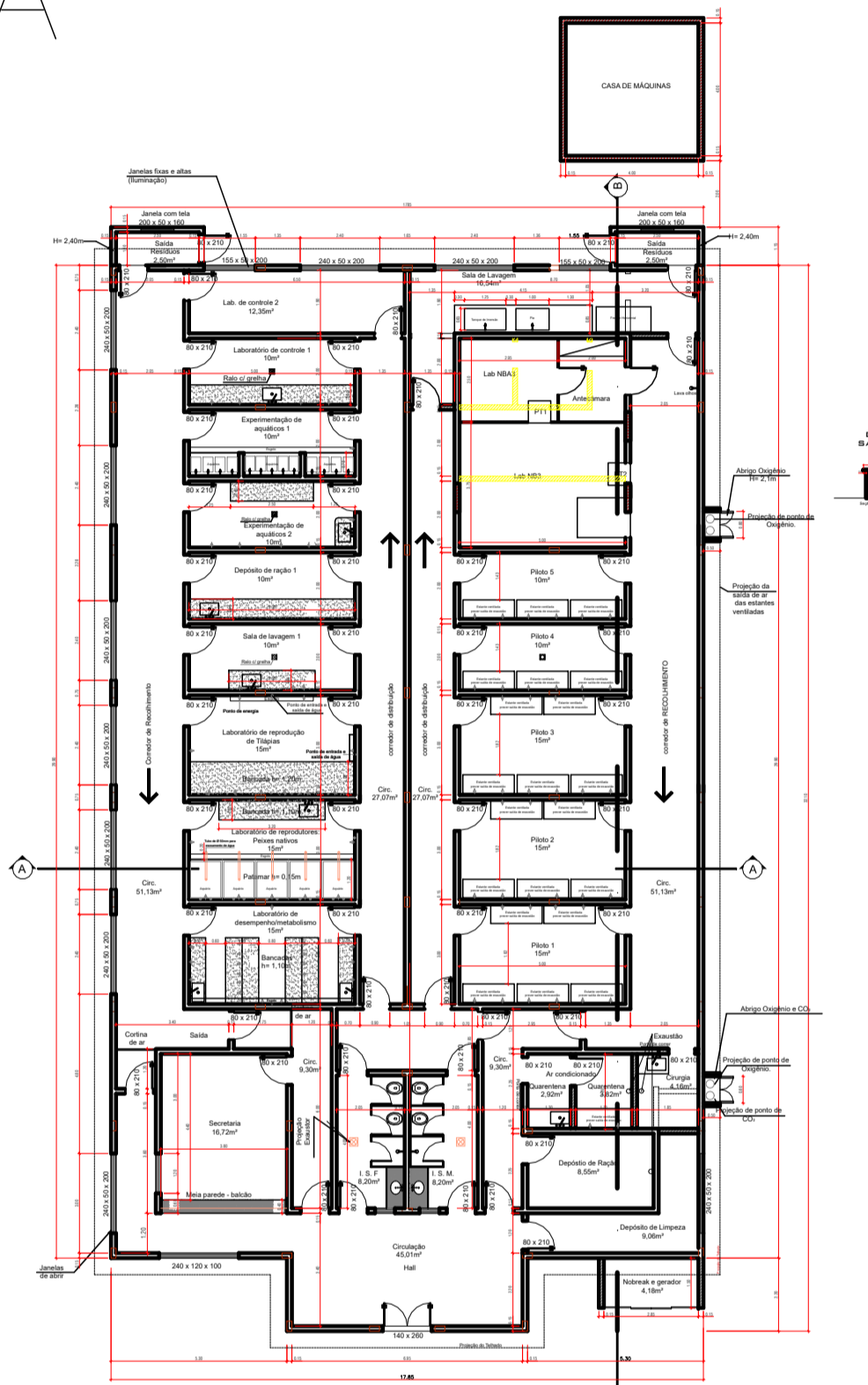
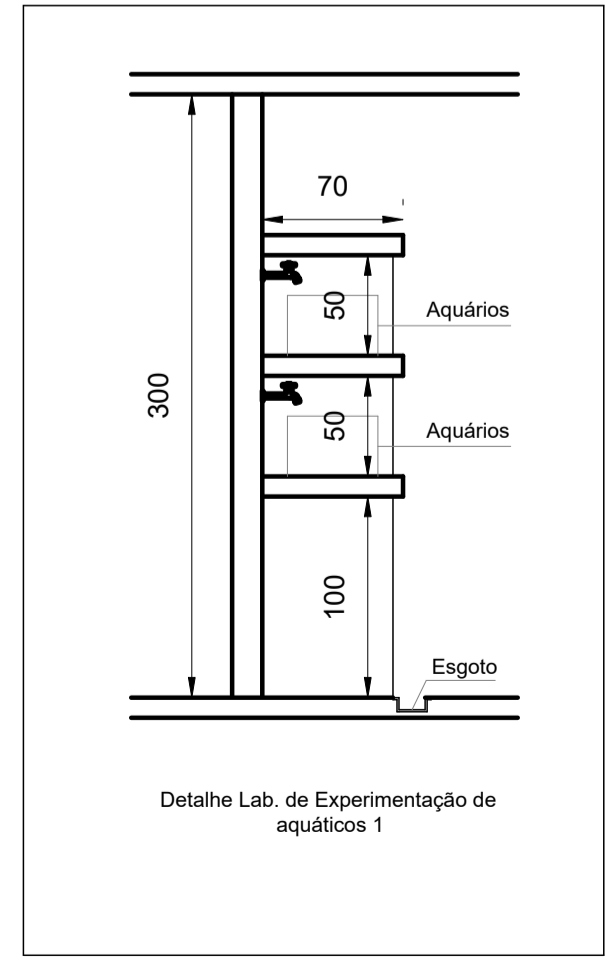

PLANTA BAIXA  
A = 549,96m²  
ESCALA: 1:50  
CONSTRUIR / DEMOLIR  
ESCALA: 1:200



MINISTÉRIO DA EDUCAÇÃO  
UNIVERSIDADE FEDERAL DE LAVRAS

|                     |  |                         |  |
|---------------------|--|-------------------------|--|
| PROJETO             | TÍTULO:<br><b>DMV - BIOTÉRIO DE ANIMAIS</b>                              |                         |  |
|                     | CONTEÚDO:<br>PLANTA BAIXA, CORTES AA E BB, FACHADA FRONTAL E COBERTURA   |                         |  |
|                     | AUTOR DO PROJETO:<br>GLAUCO PEROBELLI COSTA - ARQUITETO CAU MG A107306-0 |                         |  |
|                     | EXECUÇÃO DE OBRA:  |                         |  |
|                     | APROVAÇÃO DO LAYOUT (PROF. RESPONSÁVEL):                                 |                         |  |
| DATA:<br>12/04/2021 | REVISÃO DATA:  | PROJETO:<br>ARQUITETURA |  |
| ESCALA:<br>INDICADA | ÁREA: (m²)<br>549,96 m²  | FOLHA:<br>01/01         |  |